KiWi

| Projekt | | |
|---|---|---|
| HT Stommen Etapp 4 och 5 - Kopia | | |
| Utfärdad 2026-05-12 | Reviderad 2026-05-12 | Ansvarig Felix Enesten |

Aktiviteter
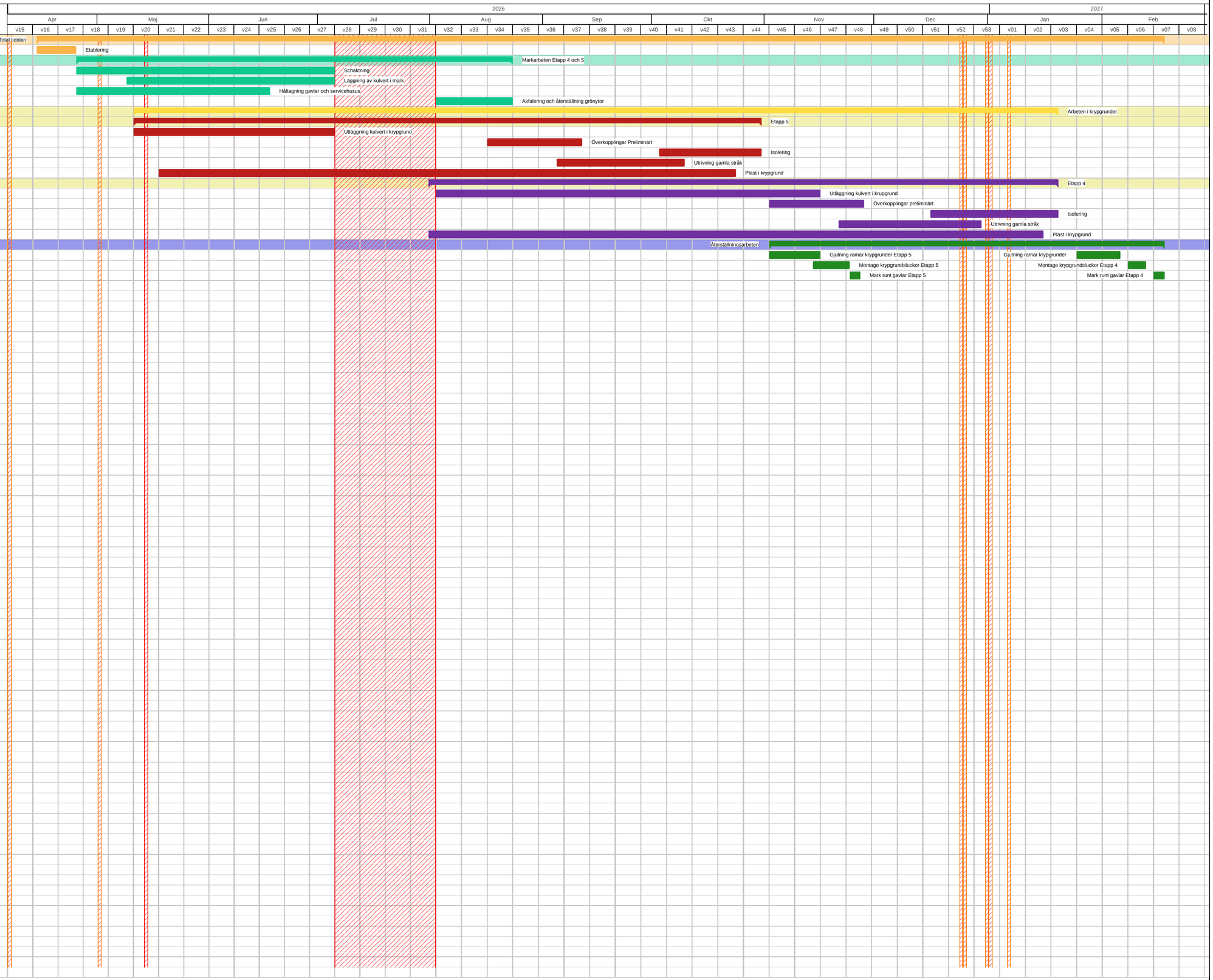
| Aktivitet | Anteckningar | Start | Bd |
|---|---|---|---|
| **Total tidplan** | | **2026-04-14** | **195** |
| Etablering | | 2026-04-14 | 9 |
| **Markarbeten Etapp 4 och 5** | | **2026-04-25** | **63** |
| Schaktning | | 2026-04-25 | 48 |
| Läggning av kulvert i mark | | 2026-05-09 | 39 |
| Håltagning gavlar och service | Sker löpande under anvisad | 2026-04-25 | 36 |
| Asfalering och återställning gr | | 2026-08-03 | 15 |
| **Arbeten i krypgrunder** | | **2026-05-11** | **156** |
| **Etapp 5** | | **2026-05-11** | **104** |
| Utläggning kulvert i krypgru | | 2026-05-11 | 39 |
| Överkopplingar Preliminärt | | 2026-08-17 | 20 |
| Isolering | | 2026-10-03 | 20 |
| Utrivning gamla stråk | | 2026-09-05 | 25 |
| Plast i krypgrund | | 2026-05-18 | 95 |
| **Etapp 4** | | **2026-08-01** | **117** |
| Utläggning kulvert i krupgru | | 2026-08-03 | 75 |
| Överkopplingar preliminärt | | 2026-11-02 | 20 |
| Isolering | | 2026-12-16 | 20 |
| Utrivning gamla stråk | | 2026-11-21 | 25 |
| Plast i krypgrund | | 2026-08-01 | 115 |
| **Återställningsarbeten** | | **2026-11-02** | **73** |
| Gjutning ramar krypgrunder | | 2026-11-02 | 20 |
| Krypgrundsluckor montage | | 2026-11-14 | 11 |
| Mark runt gavlar | | 2026-11-24 | 6 |